

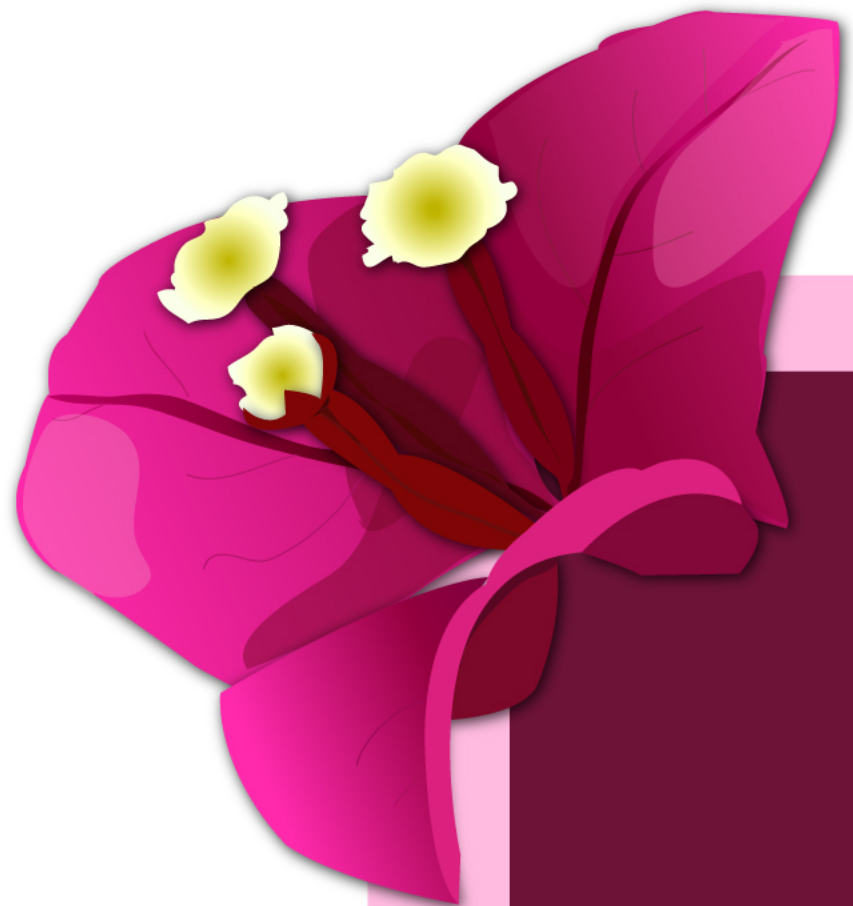

มหาวิทยาลัยราชภัฏนครปฐม



มหาวิทยาลัยราชภัฏนครปฐม

Nakhon Pathom Rajabhat University

# 旅游商业汉语 Chinese for Tourism Business

2913244

Teacher: Han Ying

# 第二课 下了楼梯，直走

## Topic 2 Go down the steps and go straight



# 生词 New Words

zěnmēle  
1. 怎么了 what is wrong

dùzi  
3. 肚子 stomach

kěnéng  
5. 可能 maybe

xiūxi  
7. 休息 rest

zhízǒu  
9. 直走 to go straight

xūyào  
2. 需要 need

tòng  
4. 痛 ache

yūnchuán  
6. 晕船 seasick

lóutī  
8. 楼梯 stairs

yòushǒubiān  
10. 右手边 right side

# 重点单词讲解 Important Words

❖ zěnmēle  
怎么了 what is wrong

Xiānshēng nǐ zěnmēle  
先生，你 怎么了？

Mr, **What is wrong** with you?

Tā zěnmēle wèishénme kū le  
她 怎么了？为 什么 哭了？

**What is wrong** with her? Why is she **crying**?

❖ yūn chuán yūn chē  
晕 船 seasick 晕 车 carsick

wǒ bù xǐhuān qù lǚyóu yīnwéi wǒ yūnchē  
我 不 喜 欢 去 旅 游 ， 因 为 我 晕 车 。

I do not like travelling, because I have **carsick**



# 重点单词讲解 Important Words

dù zǐ tòng  
❖ 肚子痛 stomachache

Wǒ chī cuò dōng xī le , dù zǐ yǒu diǎn r tòng 。  
我 吃 错 东 西 了 , 肚 子 有 点 儿 痛 。

I ate something wrong, I feel a little stomachache.

yǒu diǎn nán  
有 点 难 a little hard

yǒu diǎn rè  
有 点 热 a little hot

+ Adj.

yǒu diǎn lèi  
有 点 累 a little tired

# 重点单词讲解 Important Words

❖ duìmiàn  
❖ 对 面 opposite

Dàxué de duìmiàn shì sìmiào  
大学的 对 面 是 寺 庙 。

**The opposite of the university is temple.**

Dàxué zài sìmiào de duìmiàn  
大学 在 寺 庙 的 对 面 。

**The university is on the opposite of the temple .**



# 课文 Conversation

- 服务员：小姐，您怎么了？需要帮忙吗？
- 乘客：我觉得肚子有点痛，可能晕船了。
- 服务员：那您先坐下休息一下。我帮您拿点水吧。
- 乘客：不用了，谢谢。我想去下洗手间，请问怎么走？
- 服务员：您下楼梯直走就可以了。就在餐厅的对面。
- 乘客：好的，谢谢！
- 服务员：不客气。



# 老师的话 Teacher's words

## 1.练习本课生词与课文的发音与语调

Please practice the right pronunciation of the new words and the text.

## 2.完成课后的练习并按时提交

Please finish the practice of this unit after our class and send them back in time.

## 3.关于本课有任何问题请随时与老师沟通

Please feel free to ask me any questions about our class anytime .



# 备注

本内容参考《汉语口语速成课程.导游篇》第十一课（曼德琳教育出版社）



มหาวิทยาลัยราชภัฏนครปฐม