

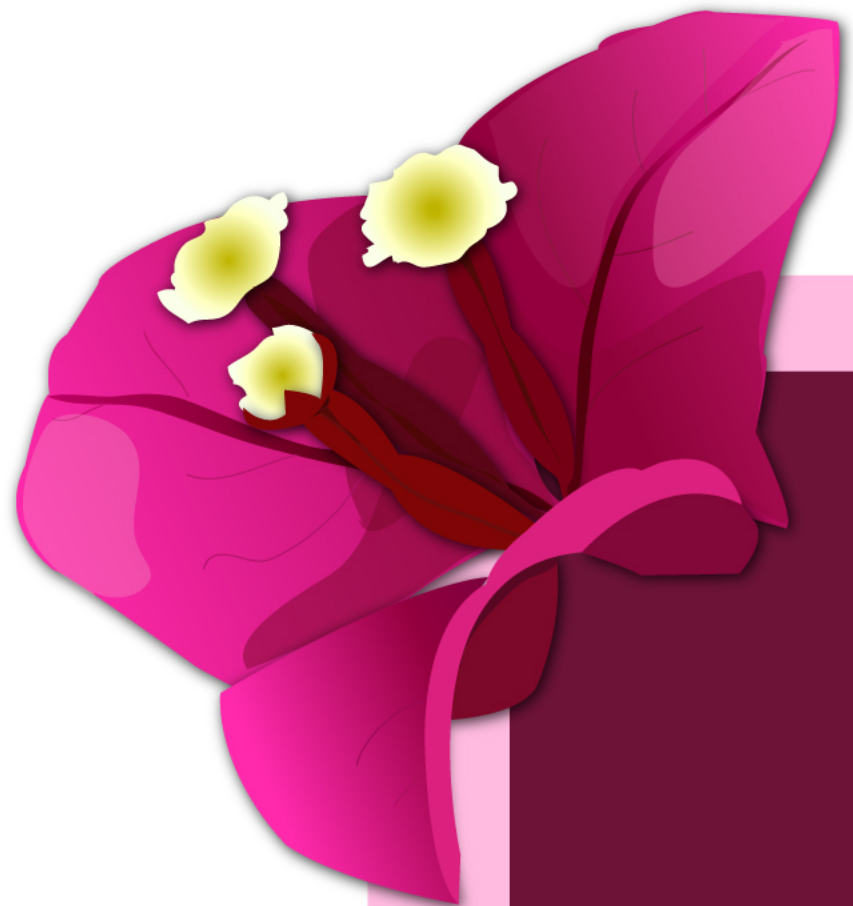

มหาวิทยาลัยราชภัฏนครปฐม



มหาวิทยาลัยราชภัฏนครปฐม

Nakhon Pathom Rajabhat University

旅游商业汉语 Chinese for Tourism Business

2913244

Teacher: Han Ying

第五课 请跟紧点，别走散了

Topic 5 Please move closely



生词 New Words

yòngcān
1. 用餐 to have meals

biǎoyǎn
3. 表演 show

kěyǐ
5. 可以 can

xīyānqū
7. 吸烟区 smoking zone

bié
9. 别 do not

kàn
2. 看 to watch

zìzhùcān
4. 自助餐 buffet

xīyān
6. 吸烟 to smoke

gēnjǐn
8. 跟紧 to follow closely

zǒusàn
10. 走散 to go away/lost



重点单词讲解 Important Words

★ yòngcān = chī fàn
用餐 = 吃饭 to have meals

Zhù dàjiā yòngcān yúkuài!
祝大家用餐愉快!

Wish you have a good meal

yòngcān shíjiān
用餐时间 dining time



重点单词讲解 Important Words

biǎoyǎn
★ 表演 show

Zhège biǎoyǎn hěn hǎokàn.
这个 表演 很好看。

This **show** is very nice.



biǎoyǎn
★ 表演 to perform

Míngtiān wǒ yào biǎoyǎn móshù.
明天 我要 表演 魔术。

I will **perform** a magic trick tomorrow.



重点单词讲解 Important Words

xī yān
★吸烟 to smoke

Zhè lǐ bù kě yǐ xī yān
这里 不可以 吸烟。

No **smoking** here .

Xī yān duì shēn tǐ bù hǎo
吸烟 对 身体 不好。

Smoking is bad for your health.



重点单词讲解 Important Words

bié vs búyào
别 不要

Biékū le Búyàokū le Don't cry.
别哭了。 不要哭了

Wǒ búyào kāfēi wǒ yào shuǐ
我 不要 咖啡， 我要 水。

I don't want coffee, I want water.

课文 Conversation

游客A: 请问我们先用餐还是先去看表演呢?

导游: 已经12点了, 大家先吃午饭吧。

游客A: 我们午餐吃什么?

导游: 自助餐。

游客B: 不好意思, 这里可以吸烟吗?

导游: 这里不可以吸烟。等一下我带你去吸烟区。

游客B: 知道了, 谢谢。

导游: 请大家跟紧点, 别走散了。



老师的话 Teacher's words

1.练习本课生词与课文的发音与语调

Please practice the right pronunciation of the new words and the text.

2.完成课后的练习并按时提交

Please finish the practice of this unit after our class and send them back in time.

3.关于本课有任何问题请随时与老师沟通

Please feel free to ask me any questions about our class anytime .



备注

本内容参考《汉语口语速成课程.导游篇》第十四课（曼德琳教育出版社）



มหาวิทยาลัยราชภัฏนครปฐม