ความรู้เบื้องต้นเกี่ยวกับธุรกิจอีสปอร์ต

บทที่ 6 การหารายได้และอาชีพในธุรกิจอีสปอร์ต

ผลลัพธ์การเรียนรู้ (Learning Outcomes)

หลังจากจบบทนี้ นักศึกษาสามารถ:

1. อธิบายแหล่งรายได้หลักในธุรกิจอีสปอร์ต
2. ระบุอาชีพที่เกี่ยวข้องกับอีสปอร์ตและบทบาทของแต่ละตำแหน่ง
3. วิเคราะห์ปัจจัยที่ทำให้บุคคลหรือองค์กรประสบความสำเร็จในอีสปอร์ต

เนื้อหาในบท

- แหล่งรายได้ในอุตสาหกรรมอีสปอร์ต
- อาชีพในธุรกิจอีสปอร์ต
- ปัจจัยสู่ความสำเร็จในธุรกิจอีสปอร์ต

แหล่งรายได้ในอุตสาหกรรมอีสปอร์ต

- 1. รายได้จากการแข่งขัน (Tournament Prize Money)
- 2. สปอนเซอร์และโฆษณา (Sponsorship & Advertising)
- 3. การสตรีมและคอนเทนต์ (Streaming & Content Creation)
- 4. การขายสินค้าและแบรนด์ดิ้ง (Merchandising & Branding)
- 5. การสมัครสมาชิกและการบริจาค (Subscriptions & Donations)
- 6. รายได้จากการพัฒนาเกมและแพลตฟอร์ม (Game Development & Esports Platforms)

แหล่งรายได้ในอุตสาหกรรมอีสปอร์ต

- 1. **รายได้จากการแข่งขัน**

เงินรางวัลจากการแข่งขันอีสปอร์ตระดับต่างๆ

ผู้เล่นมืออาชีพและทีมแข่งขันเพื่อชิงเงินรางวัล

รายได้ส่วนใหญ่มาจากเงินรางวัลรวม (Prize Pool) และการสนับสนุนของผู้จัด

- รายได้ของนักกีฬาอีสปอร์ตขึ้นอยู่กับ **ผลงานการแข่งขันและสัดส่วนที่ทีมแบ่งให้**

แหล่งรายได้ในอุตสาหกรรมอีสปอร์ต

- 📢 2. สปอนเซอร์และโฆษณา

แหล่งรายได้ในอุตสาหกรรมอีสปอร์ต

- 🎥 3. การสตรีมและคอนเทนต์ (Streaming & Content Creation)
- รายได้จากโฆษณา การบริจาค และการสมัครสมาชิกบนแพลตฟอร์ม Twitch, YouTube Gaming, Facebook Gaming

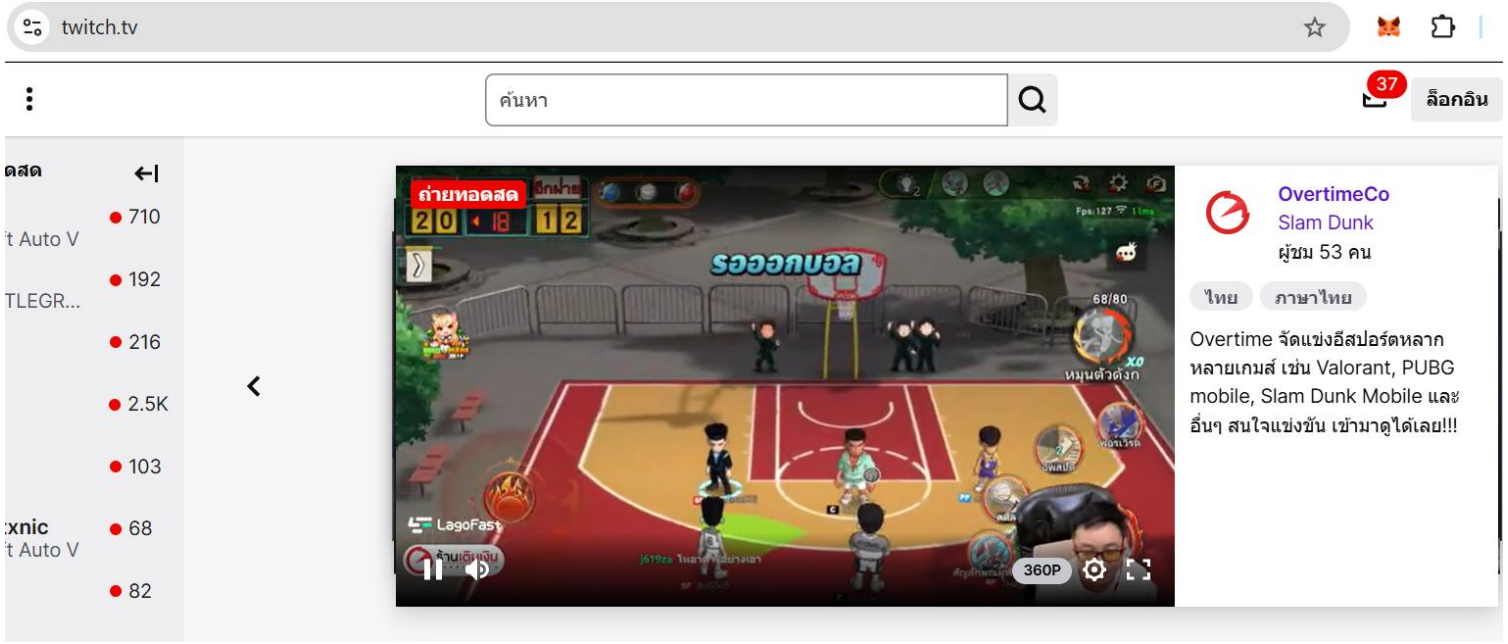

แหล่งรายได้ในอุตสาหกรรมอีสปอร์ต

- 4. การขายสินค้าและแบรนด์ดิ้ง

(Merchandising & Branding)

แหล่งรายได้ในอุตสาหกรรมอีสปอร์ต

- 5. การสมัครสมาชิกและการบริจาค (Subscriptions & Donations)
- ผู้ชมสนับสนุนทีมและสตรีมเมอร์ผ่าน Twitch Subs, YouTube Memberships, Patreon

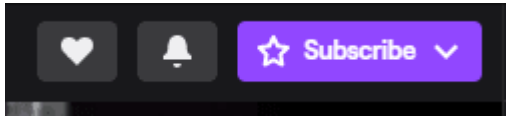

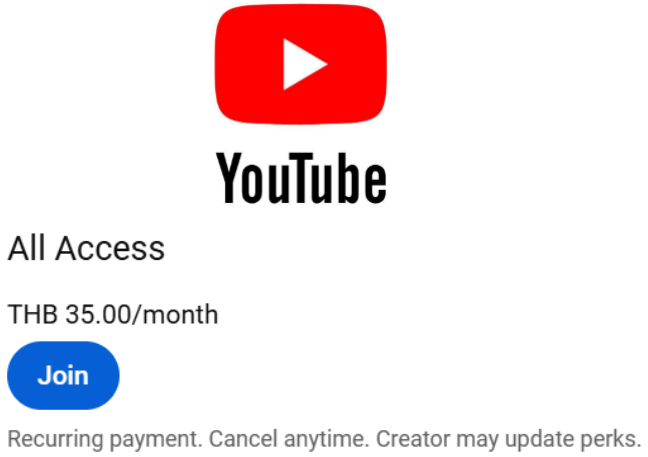

แหล่งรายได้ในอุตสาหกรรมอีสปอร์ต

- 🎮 6. รายได้จากการพัฒนาเกมและแพลตฟอร์ม (Game Development & Esports Platforms)
- ผู้พัฒนาเกมสร้างรายได้จาก **การขายเกม, ไอเทมในเกม, และค่าธรรมเนียมจากการจัดแข่งขัน**
- แพลตฟอร์มอีสปอร์ต เช่น **Battlefy, FACEIT, ESL Play** สร้างรายได้จาก **ค่าบริการการจัดการแข่งขัน**

อาชีพในธุรกิจอีสปอร์ต

- 📌 1. นักกีฬาอีสปอร์ต (Esports Player)
  📌 2. โค้ชและผู้จัดการทีม (Coach & Team Manager)
  📌 3. นักพากย์และนักวิเคราะห์เกม (Shoutcaster & Analyst)
  📌 4. ผู้ผลิตคอนเทนต์ (Content Creator/Streamer)
  📌 5. ผู้จัดการแข่งขัน (Tournament Organizer)
  📌 6. นักการตลาดอีสปอร์ต (Esports Marketing & Sponsorship Manager)
  📌 7. นักพัฒนาเกมและนักออกแบบอีเวนต์อีสปอร์ต

นักกีฬาอีสปอร์ต

- อาชีพที่ได้รับเงินจากการแข่งขัน เงินเดือนทีม และสปอนเซอร์
- ทักษะสำคัญ: การฝึกฝน, กลยุทธ์, แรงกดดันในการแข่งระดับสูง

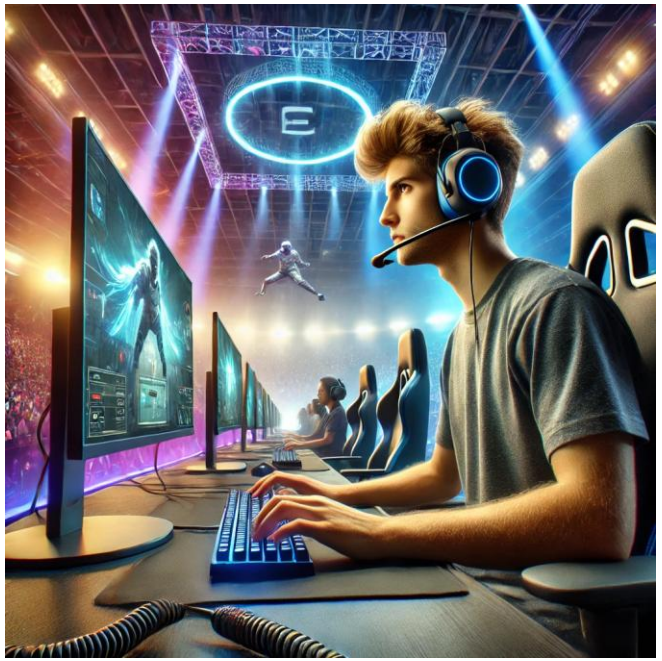

โค้ชและผู้จัดการทีม

- บทบาทสำคัญในการฝึกฝนและพัฒนาแผนการแข่งขัน
- ควบคุมตารางการฝึกซ้อม ดูแลนักกีฬา

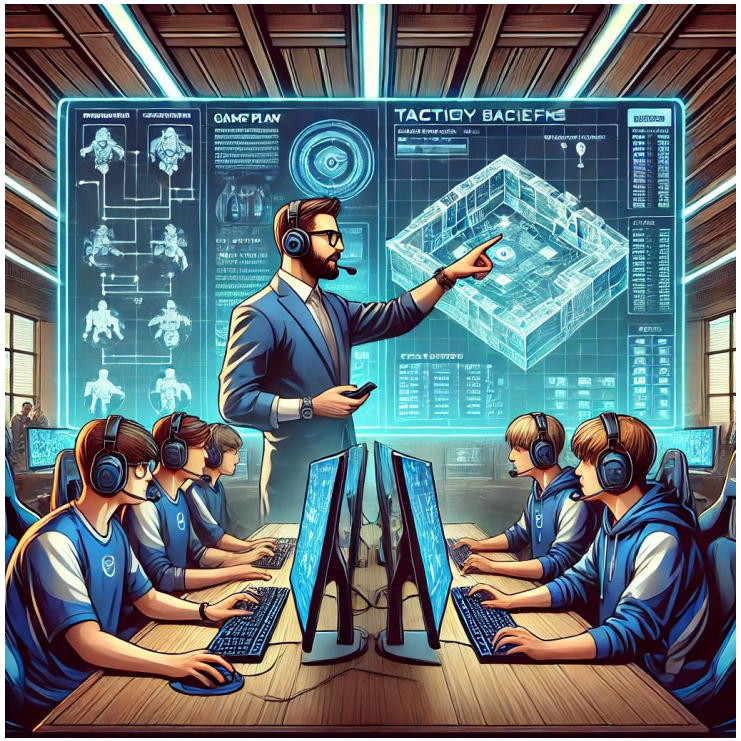

นักพากย์และนักวิเคราะห์เกม

หน้าที่หลัก: ถ่ายทอดการแข่งขัน, วิเคราะห์เกม, เพิ่มอรรถรสให้ผู้ชม

รายได้มาจากค่าจ้างอีเวนต์และสัญญากับผู้จัดการแข่งขัน

ผู้ผลิตคอนเทนต์และสตรีมเมอร์

- รายได้จากโฆษณา, การบริจาค, การสมัครสมาชิก และสปอนเซอร์
- รายได้ขึ้นอยู่กับจำนวนผู้ชมและความนิยมของคอนเทนต์

ผู้จัดการแข่งขัน

- จัดงานแข่งอีสปอร์ต
- รายได้จากสปอนเซอร์, ค่าธรรมเนียมการสมัครแข่งขัน, การขายตั๋ว
- บริหารการแข่งตั้งแต่ระดับสมัครเล่นถึงมืออาชีพ

อาชีพอื่นๆ ในอีสปอร์ต

- **Esports Marketing & Sponsorship Manager** หาสปอนเซอร์และจัดกิจกรรมการตลาด

- **Game Developer & Esports Event Designer** ออกแบบเกมและอีเวนต์อีสปอร์ต

- **Esports Journalist & Content Writer**

รายงานข่าวและสร้างบทความเกี่ยวกับอีสปอร์ต

ปัจจัยสู่ความสำเร็จในธุรกิจอีสปอร์ต

1. การสร้างแบรนด์และคอมมูนิตี้
2. การฝึกฝนและพัฒนาทักษะ
3. การหาโอกาสในอุตสาหกรรมและการสร้างเครือข่าย
4. การติดตามแนวโน้มและเทคโนโลยีใหม่ๆ

ปัจจัยสู่ความสำเร็จในธุรกิจอีสปอร์ต

🎯 1. การสร้างแบรนด์และคอมมูนิตี้

- การสร้างตัวตนและเอกลักษณ์ของทีมอีสปอร์ต สตรีมเมอร์ หรือองค์กร
- การใช้โซเชียลมีเดีย, คอนเทนต์ที่มีคุณค่า และการสื่อสารกับผู้ติดตาม

🎯 2. การฝึกฝนและพัฒนาทักษะ

นักกีฬาอีสปอร์ตต้องฝึกฝนอย่างเข้มข้นเพื่อพัฒนาทักษะ ความเร็ว การตัดสินใจ และกลยุทธ์

- มีการใช้ **โค้ช (Coaches), นักวิเคราะห์ (Analysts), และทีมฝึกซ้อม (Scrims)** เพื่อเพิ่มประสิทธิภาพ
- ใช้เทคโนโลยี เช่น **Eye-tracking, Reaction Time Training, AI Coaching**

ปัจจัยสู่ความสำเร็จในธุรกิจอีสปอร์ต

🎯 **3. การหาโอกาสในอุตสาหกรรมและการสร้างเครือข่าย** อีสปอร์ตเติบโตอย่างรวดเร็ว การสร้างเครือข่ายกับสปอนเซอร์ ทีม ผู้พัฒนาเกม และแพลตฟอร์มต่างๆ เป็นสิ่งสำคัญ

- การใช้โซเชียลมีเดีย อย่างเช่น **LinkedIn, Discord, Twitter**

🎯 **4. การติดตามแนวโน้มและเทคโนโลยีใหม่ๆ**

- อีสปอร์ตพัฒนาอย่างรวดเร็ว การติดตามเทรนด์ เช่น **Metaverse, Blockchain Gaming, VR/AR Esports**
- เทคโนโลยีการสตรีมแบบ **Interactive Livestreams (Twitch Extensions, YouTube Super Chats)**
- การใช้ **AI ในการวิเคราะห์เกม, ระบบ Anti-Cheat ขั้นสูง, และแพลตฟอร์ม Matchmaking อัจฉริยะ**

สรุป

- ธุรกิจอีสปอร์ตมีแหล่งรายได้หลากหลาย เช่น เงินรางวัล สปอนเซอร์ สตรีมมิ่ง และการขายสินค้า
- อาชีพในอีสปอร์ตครอบคลุมตั้งแต่นักกีฬา ผู้จัดการ โค้ช นักพากย์ ไปจนถึงนักพัฒนาเกม
- ความสำเร็จในอีสปอร์ตต้องอาศัยทักษะ กลยุทธ์ และการสร้างเครือข่ายในอุตสาหกรรม

คำถามท้ายบท

1. อาชีพใดในอีสปอร์ตที่นักศึกษาสนใจมากที่สุด? เพราะอะไร?
2. นักศึกษาคิดว่าแหล่งรายได้ใดสำคัญที่สุดในอุตสาหกรรมอีสปอร์ต?
3. ปัจจัยใดที่ทำให้นักกีฬาอีสปอร์ตประสบความสำเร็จในระดับโลก?

อภิปราย