มหาวิทยาลัยราชภัฏนครปฐม

มหาวิทยาลัยราชภัฏนครปฐม
Nakhon Pathom Rajabhat University

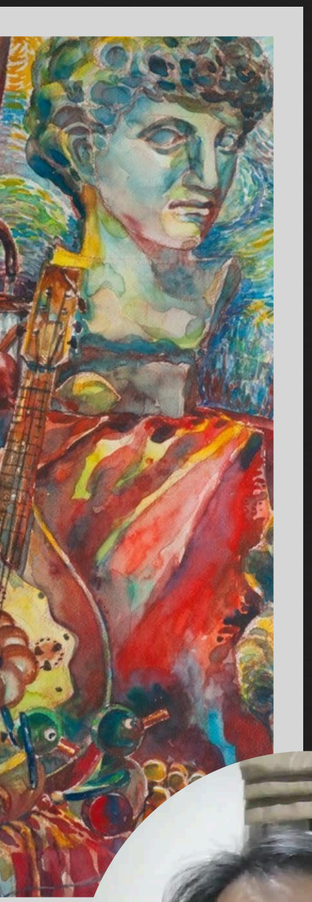

PAINTING
จิตรกรรม

Aj. Vatcharapol Hongthong

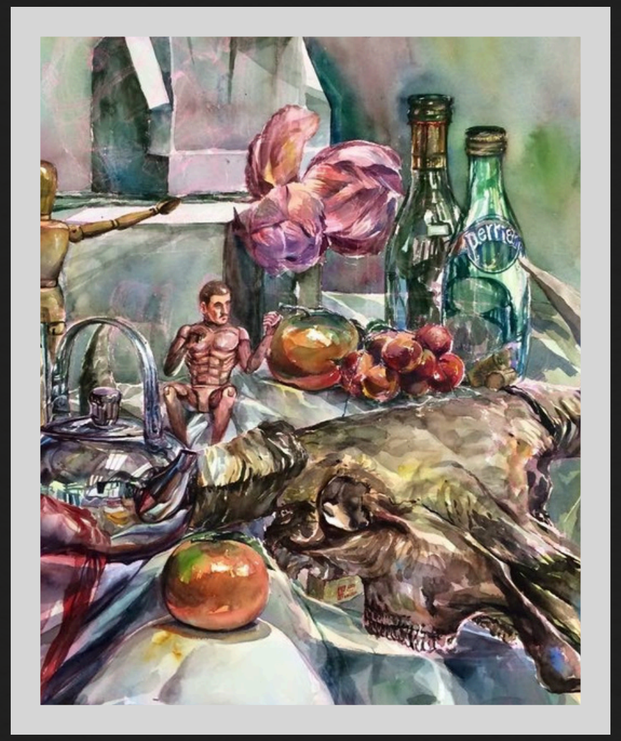

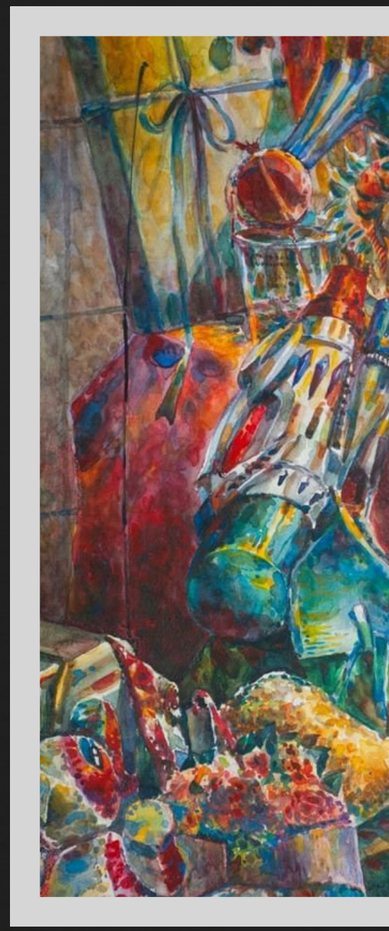

บทที่ 5
จิตรกรรมสีน้ำวัตถุมันวาววัตถุโปร่งใสและหุ่นนิ่งของสด

เมื่อศึกษาบทที่ 5 จบแล้วผู้เรียนต้องมีความสามารถดังนี้

1. เข้าใจถึงลักษณะของวัตถุมันวาวและวัตถุโปร่งใส
2. สามารถปฏิบัติงานจิตรกรรมสีน้ำวัตถุมันวาวและวัตถุโปร่งใสได้
3. มีความเข้าในในลักษณะหุ่นนิ่งที่เป็นประเภทของสด
4. สามารถปฏิบัติงานหุ่นนิ่งที่เป็นประเภทของสดได้

ลักษณะของงานจิตรกรรมสีน้ำวัตถุมันวาวและวัตถุโปร่งใส

ตัวอย่างของงานจิตรกรรมสีน้ำวัตถุมันวาวและวัตถุโปร่งใส

มหาวิทยาลัยราชภัฏนครปฐม
Nakhon Pathom Rajabhat University

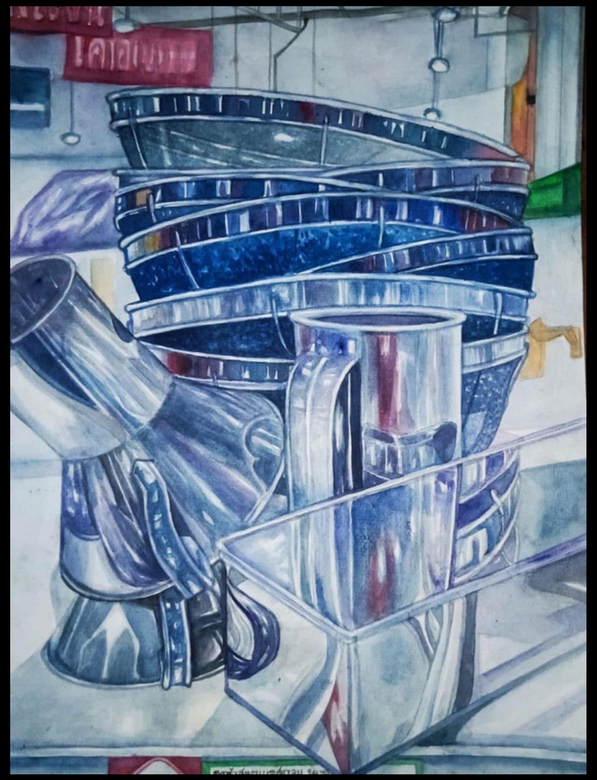

ตัวอย่างของงานจิตรกรรมสีน้ำวัตถุมันวาวและวัตถุโปร่งใส

ขั้นตอนการปฏิบัติงานจิตรกรรมสีน้ำวัตถุมันวาวและวัตถุโปร่งใส

มหาวิทยาลัยราชภัฏนครปฐม
Nakhon Pathom Rajabhat University

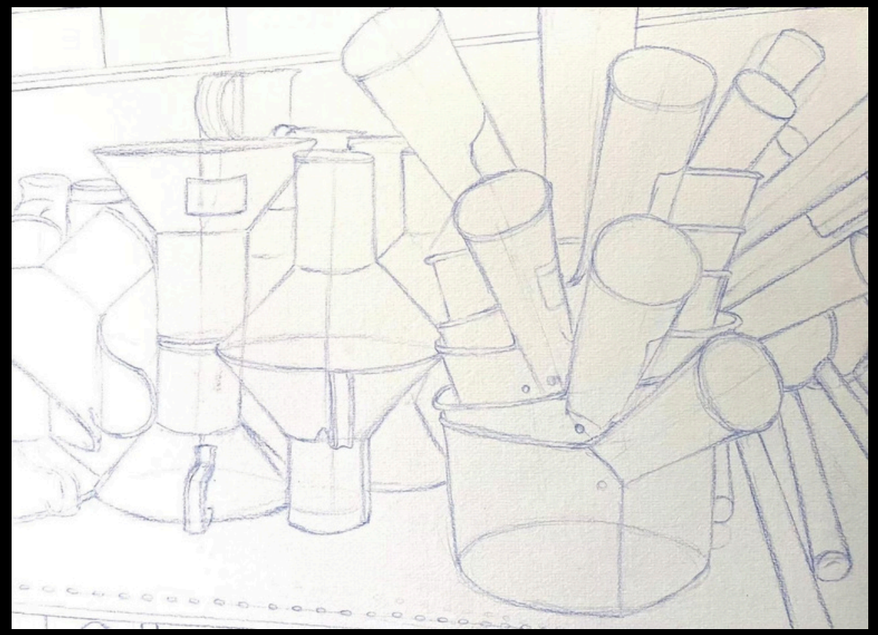

ขั้นตอนการปฏิบัติงานจิตรกรรมสีน้ำวัตถุมันวาวและวัตถุโปร่งใส

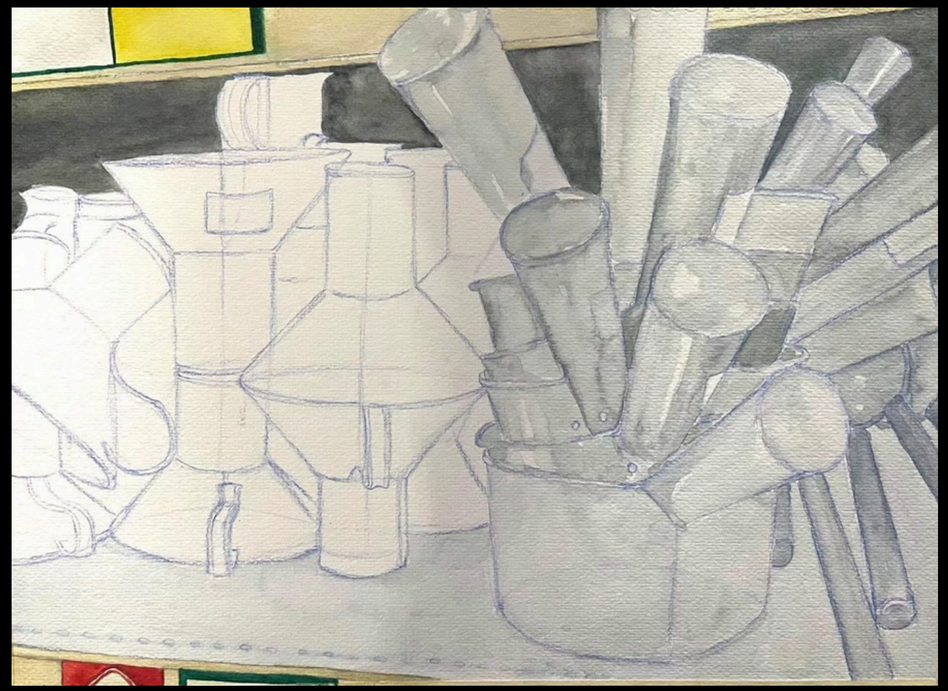

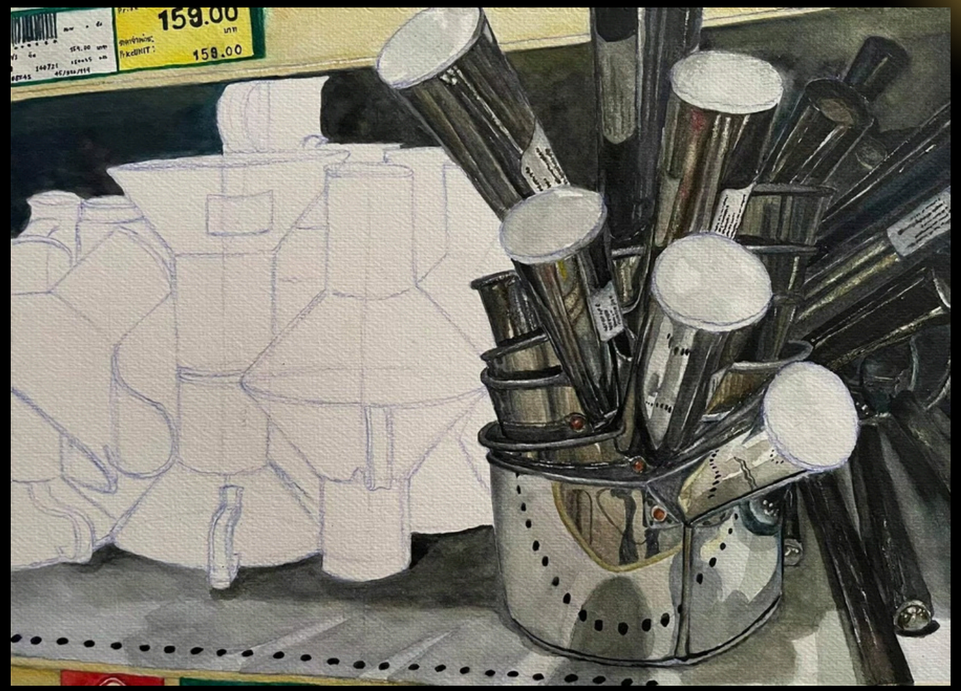

ขั้นตอนการปฏิบัติงานจิตรกรรมสีน้ำวัตถุมันวาวและวัตถุโปร่งใส

กระบวนการปฏิบัติงานจิตรกรรมสีน้ำหุ่นนิ่งจากหุ่นจริงในชั้นเรียน

กระบวนการปฏิบัติงานจิตรกรรมสีน้ำหุ่นนิ่งในชั้นเรียน

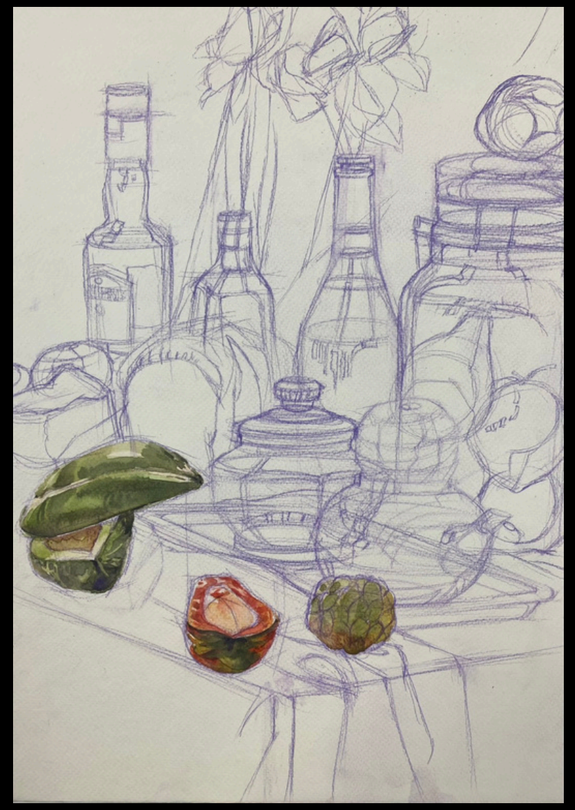

มหาวิทยาลัยราชภัฏนครปฐม
Nakhon Pathom Rajabhat University

กระบวนการปฏิบัติงานจิตรกรรมสีน้ำหุ่นนิ่งในชั้นเรียน

มหาวิทยาลัยราชภัฏนครปฐม
Nakhon Pathom Rajabhat University

กระบวนการปฏิบัติงานจิตรกรรมสีน้ำหุ่นนิ่งในชั้นเรียน

. จิตรกรรมสีน้ำหุ่นนิ่งกลุ่มของสด

ตัวอย่างของงานจิตรกรรมสีน้ำหุนนิ่งของสด

มหาวิทยาลัยราชภัฏนครปฐม
Nakhon Pathom Rajabhat University

ตัวอย่างของงานจิตรกรรมสีน้ำหุนนิ่งของสด

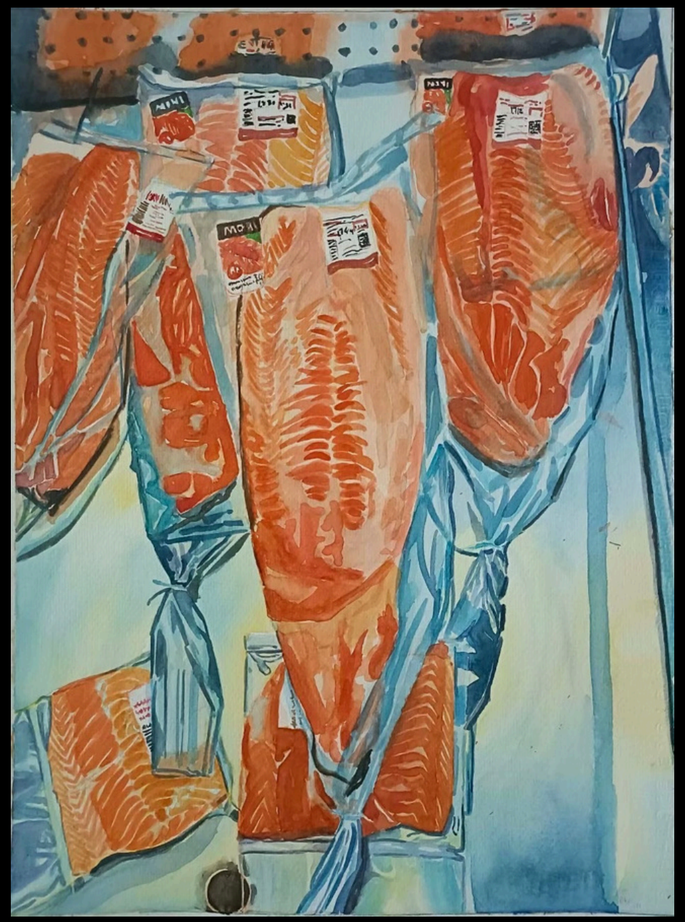

ตัวอย่างของงานจิตรกรรมสีน้ำหุนนิ่งของสด

กระบวนการปฏิบัติงานจิตรกรรมสีน้ำหุ่นนิ่งของสด

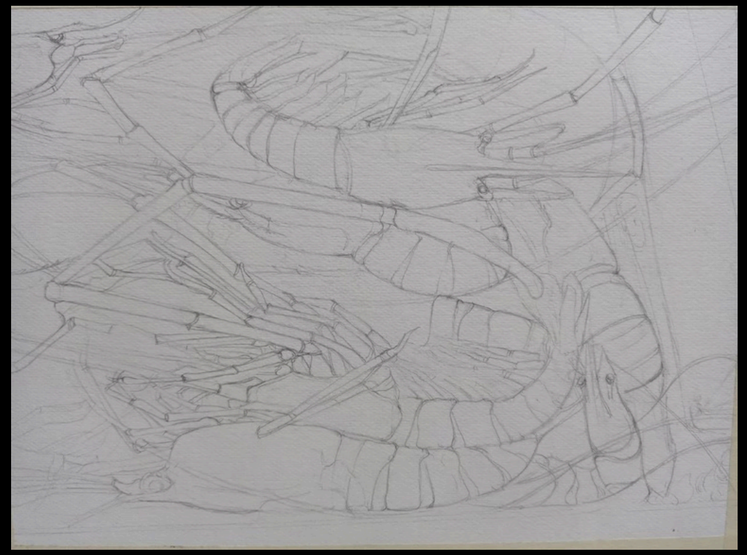

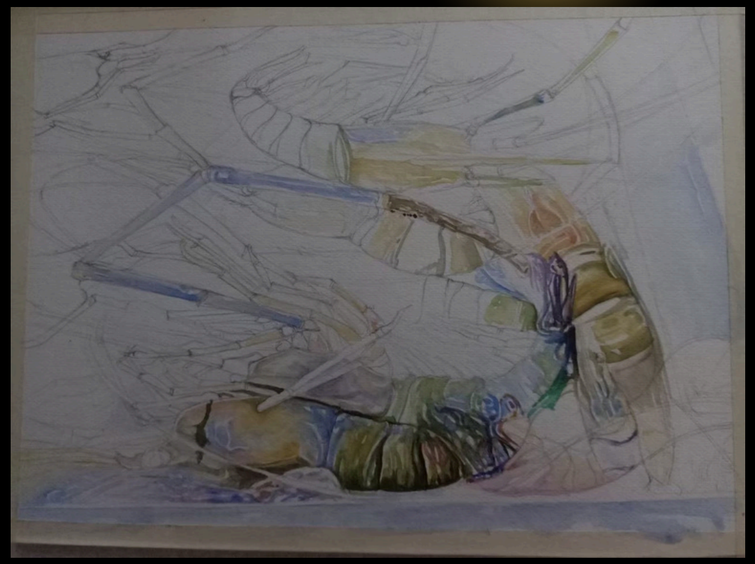

กระบวนการปฏิบัติงานจิตรกรรมสีน้ำหุ่นนิ่งของสด

มหาวิทยาลัยราชภัฏนครปฐม
Nakhon Pathom Rajabhat University

คำถามทบทวน

1. ให้นักศึกษาสาธิตการปฏิบัติการจิตรกรรมสีน้ำ โดยมีโจทย์ให้เลือกดังหัวข้อ วัตถุโปร่งใส วัตถุมันวาวหรือหุ่นนิ่งของสด บนกระดาษสีน้ำขนาด 29.7 x 42 ซม. (A3) จำนวน 1 แผ่น
2. ให้นักศึกษาฝึกปฏิบัติการจิตรกรรมสีน้ำหุ่นนิ่งวัตถุมันวาว ลงบนกระดาษสีน้ำขนาด 42 x59.4 ซม. (A2) จำนวน 1 แผ่น
3. ให้นักศึกษาฝึกปฏิบัติการวาดจิตรกรรมสีน้ำหุ่นนิ่งวัตถุโปร่งใส ลงบนกระดาษสีน้ำขนาด 42 x 59.4 ซม. (A2) จำนวน 1 แผ่น
4. ให้นักศึกษาฝึกทดลองปฏิบัติการวาดจิตรกรรมสีน้ำเพื่อศึกษาลักษณะหุ่นนิ่งของสด ลงบนกระดาษสีน้ำขนาด 29.7 x 42 ซม. (A3) จำนวน 5 แผ่น
5. ให้นักศึกษาฝึกปฏิบัติการจิตรกรรมสีน้ำหุ่นนิ่งของสด ลงบนกระดาษสี่น้ำขนาด 42 x59.4 ซม. (A2) จำนวน 1 แผ่น

มหาวิทยาลัยราชภัฏนครปฐม
Nakhon Pathom Rajabhat University

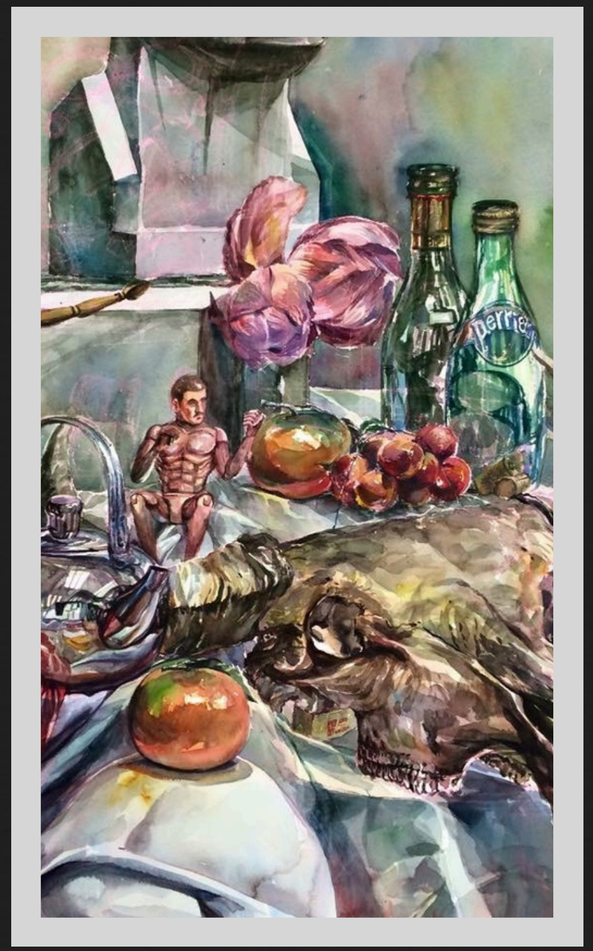

Thank You!

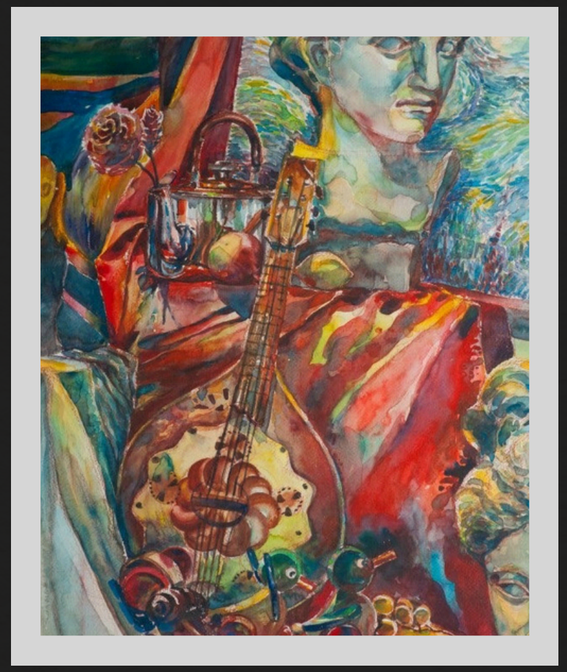

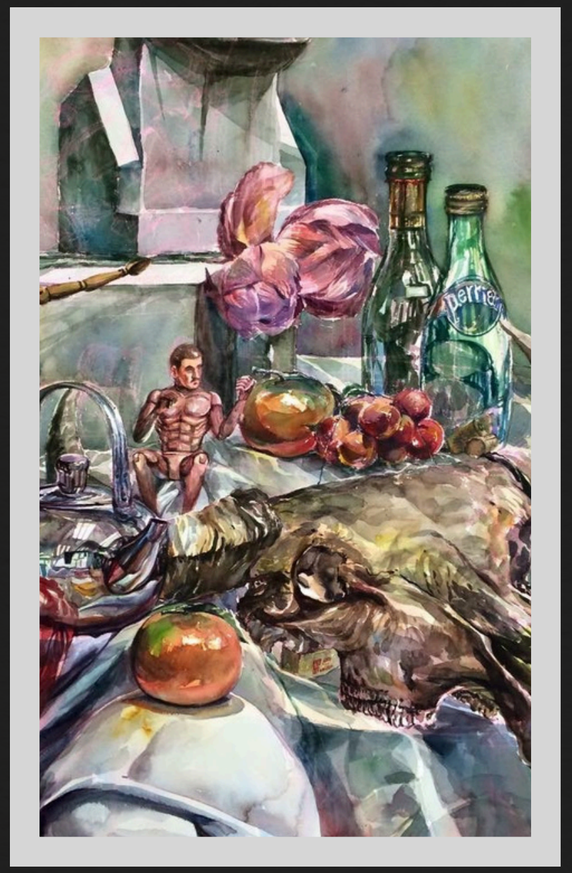

มหาวิทยาลัยราชภัฏนครปฐม

The end.